Commune de Riantec
projet de zonage d'assainissement des eaux usées

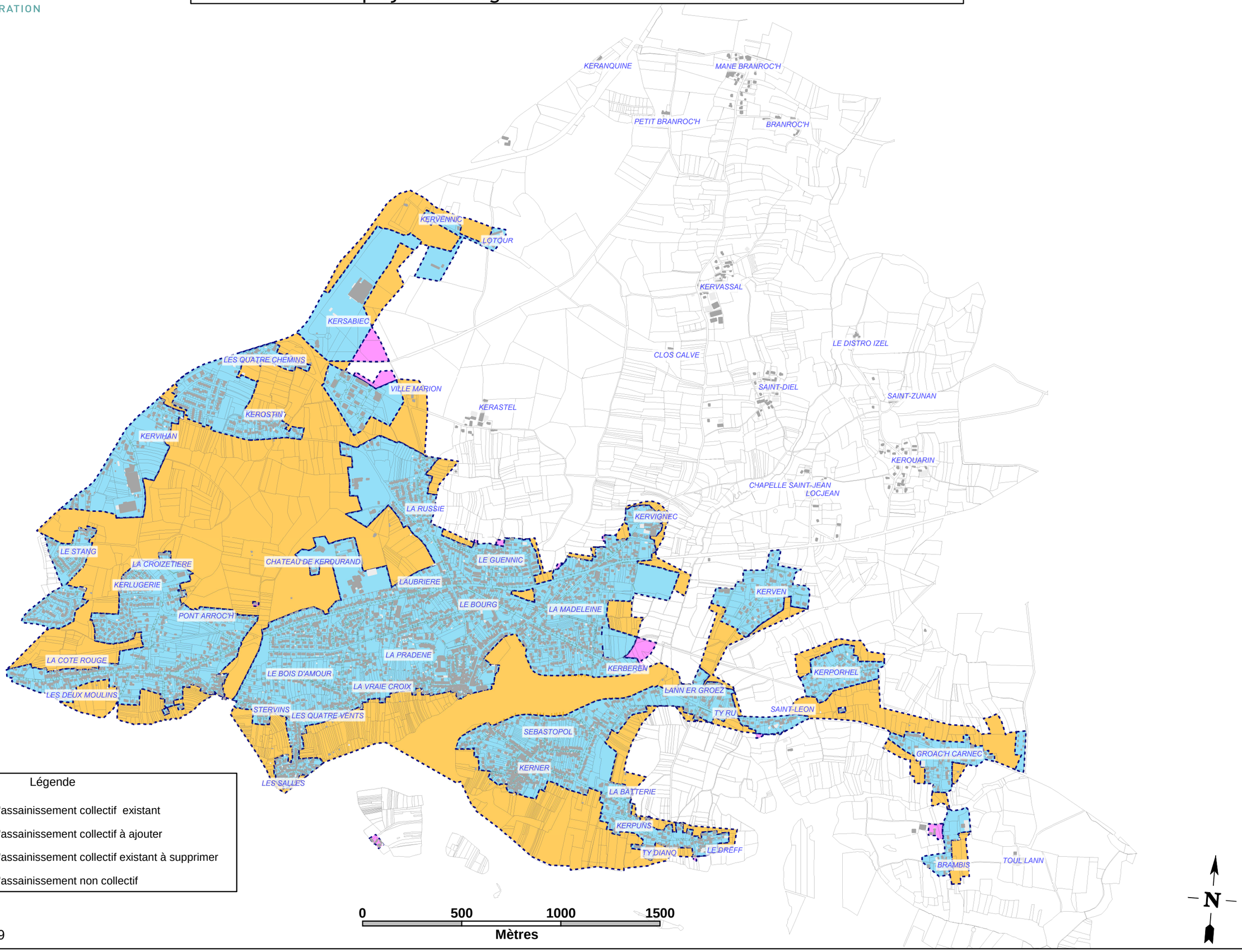

Date : Février 2019