

04.

ANNEXE 4 – PLAN DU PROJET.

—

DONNÉES BATHYMÉTRIQUES – LORIENT CENTRE

Levé bathymétrique de la rade de Lorient de juin 2019 - MESURIS

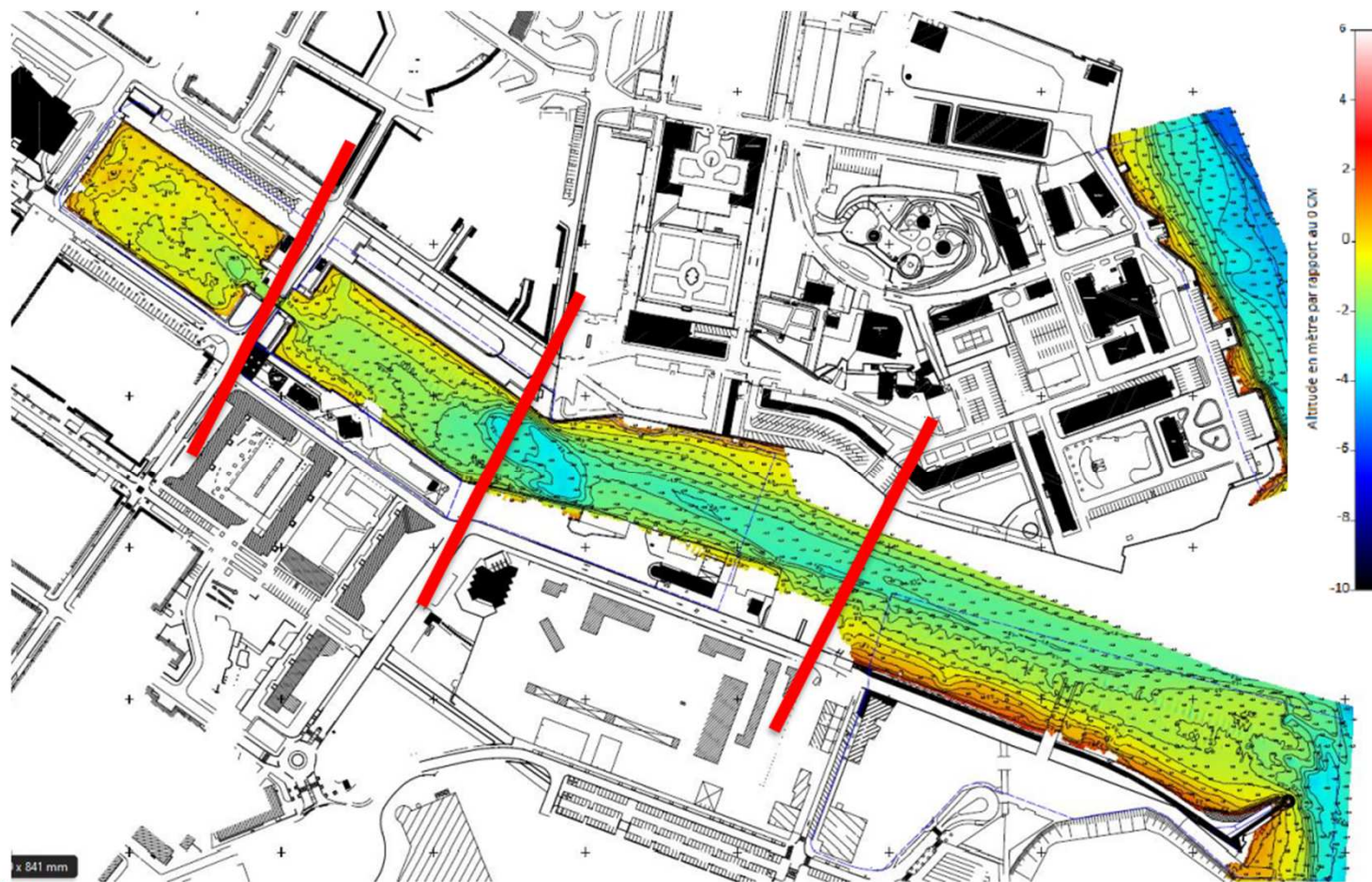

DONNÉES BATHYMÉTRIQUES – LORIENT LA BASE

Levé bathymétrique de la rade de Lorient de juin 2019 - MESURIS

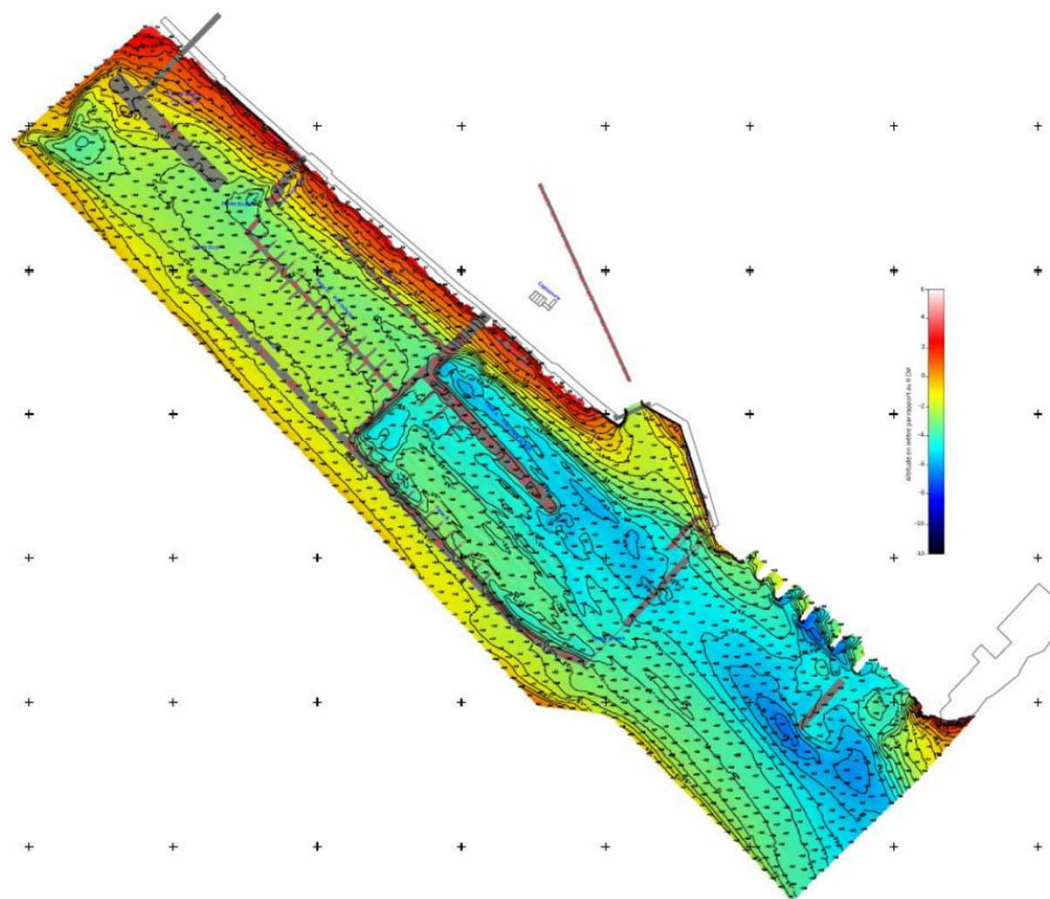

OBJECTIFS DE DRAGAGE

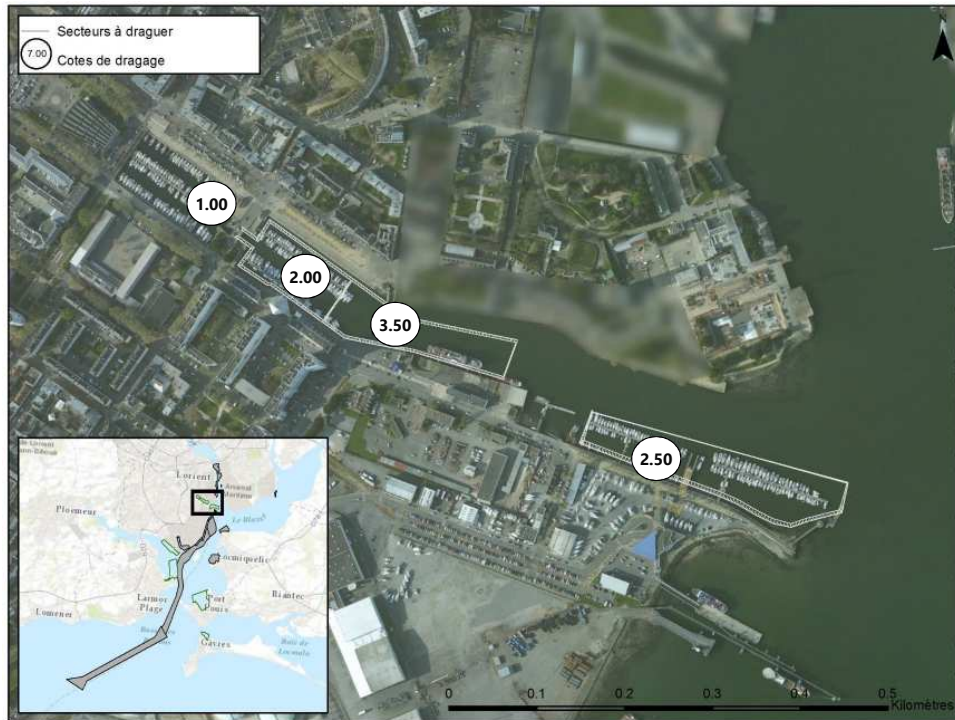

COTES DE DRAGAGE (m CM) DU PORT DE LORIENT CENTRE (SOURCE: PGOD, 2017)

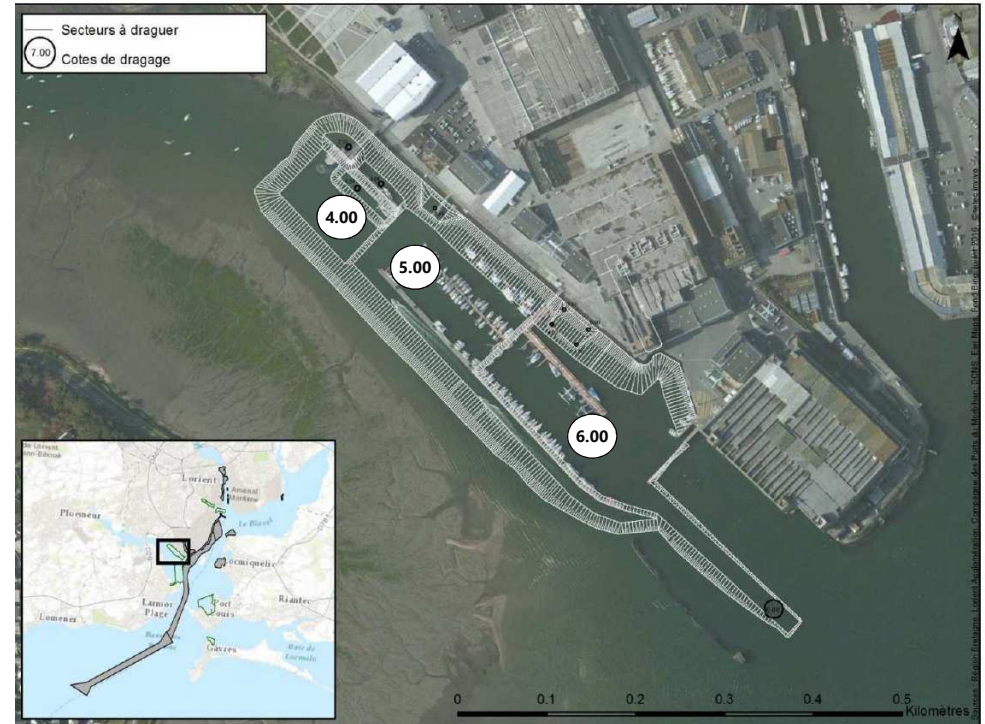

COTES DE DRAGAGE (m CM) DU PORT DE LORIENT LA BASE (SOURCE: PGOD, 2017)

DONNÉES BATHYMÉTRIQUES – PORT KERNÉVEL- LARMOR-PLAGE

Levé bathymétrique de la rade de Lorient de juin 2019 - MESURIS

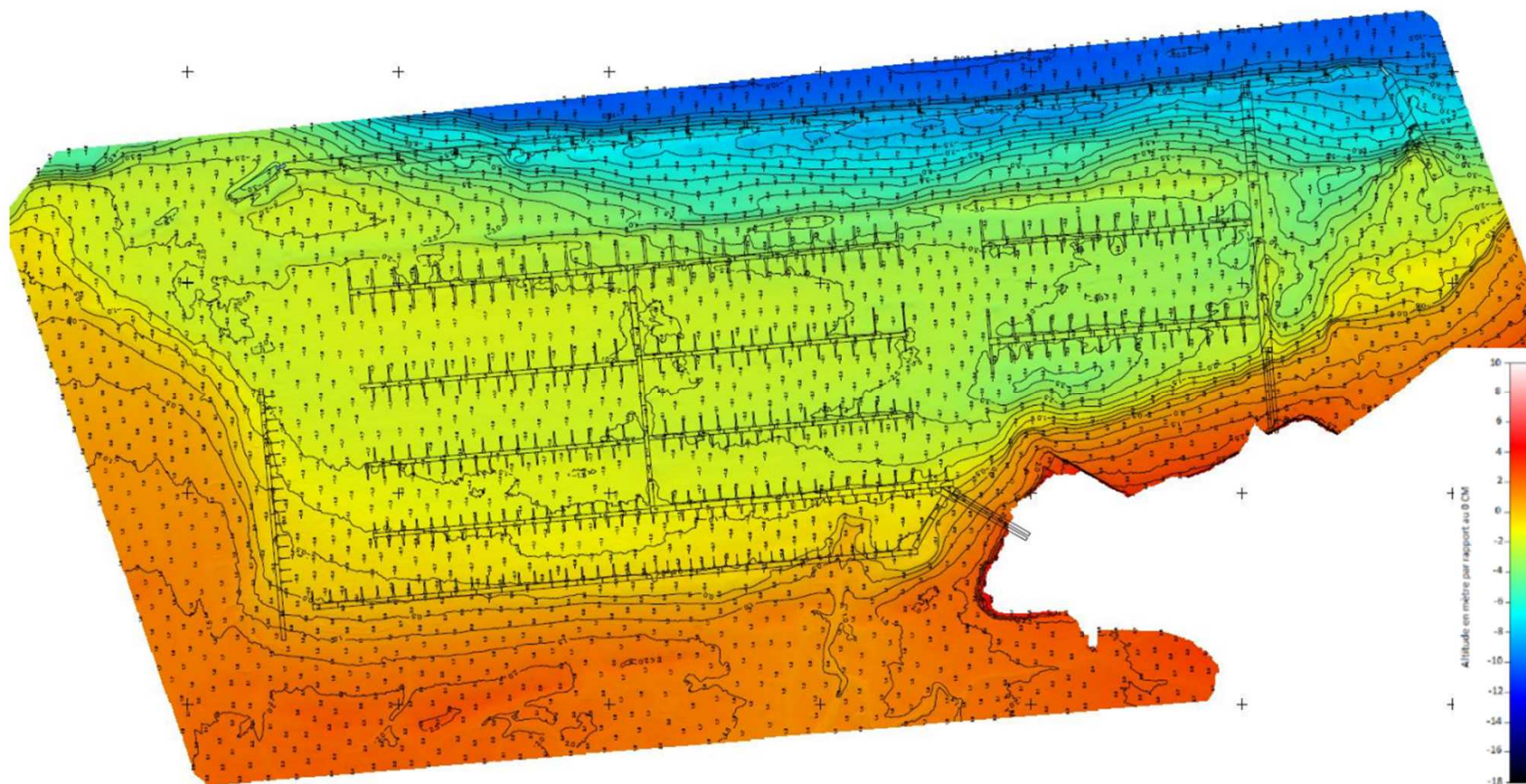

DONNÉES BATHYMÉTRIQUES – PORT DE PORT-LOUIS

Levé bathymétrique de la rade de Lorient de juin 2019 - MESURIS

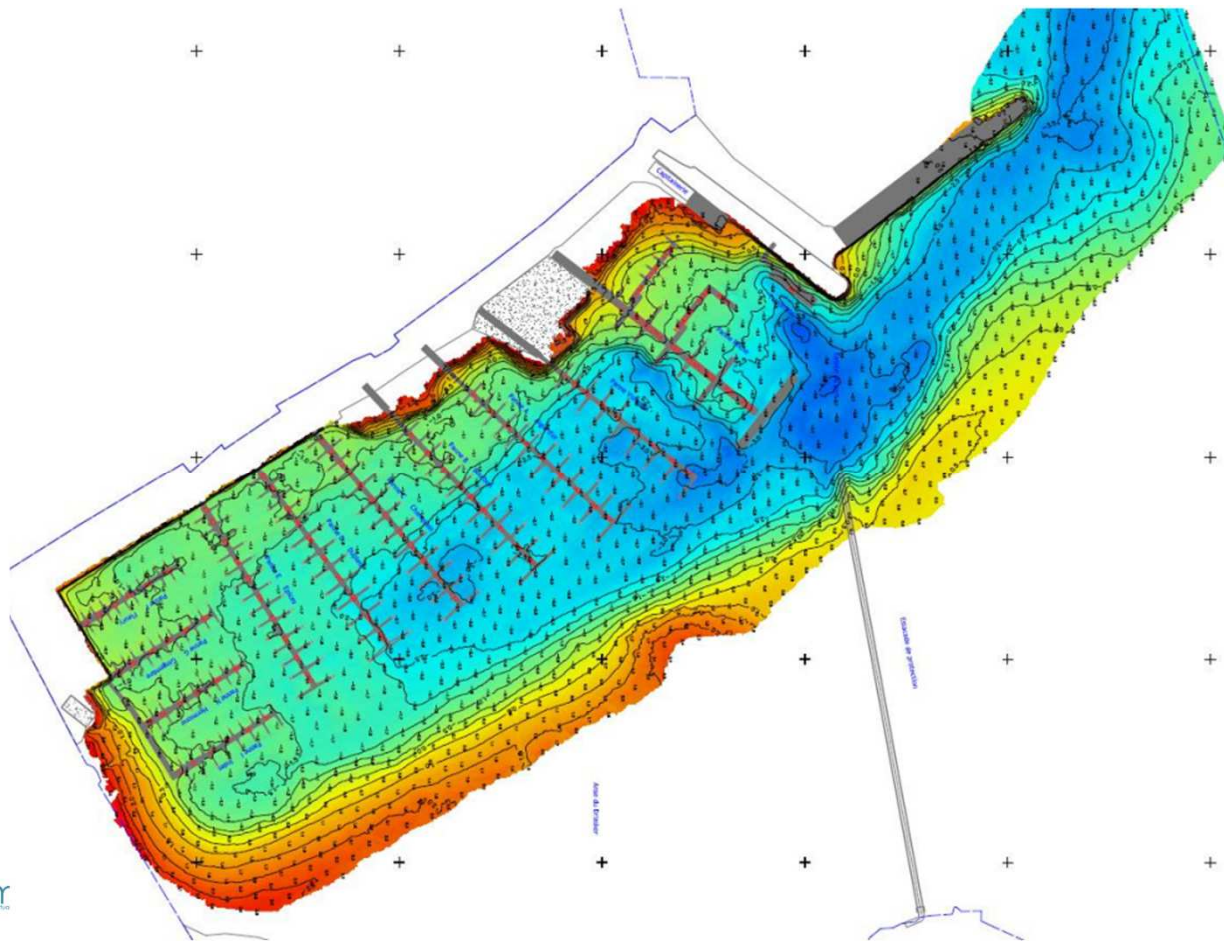

OBJECTIFS DE DRAGAGE



**COTES DE DRAGAGE (mCM) DU PORT DE KERNÉVEL
(SOURCE: PGOD, 2017)**



**COTES DE DRAGAGE (mCM) DU PORT DE PORT
LOUIS (SOURCE: PGOD, 2017)**

DONNÉES BATHYMÉTRIQUES – LA BECQUERIE

Levé bathymétrique au droit de
l'ancien embarcadère mai 2017–
MESURIS

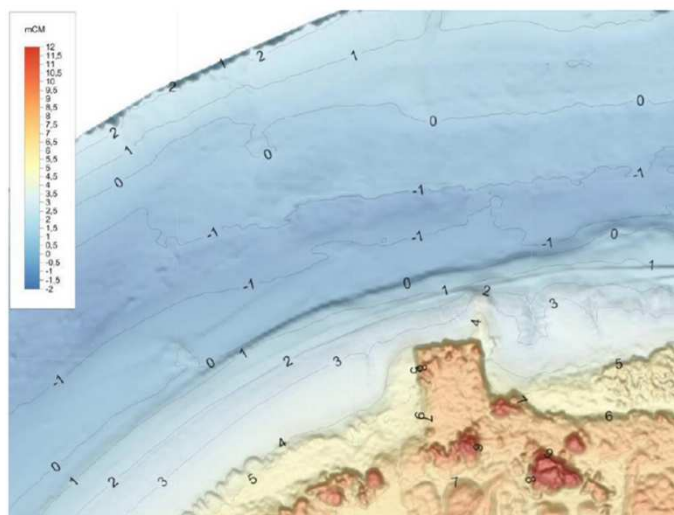
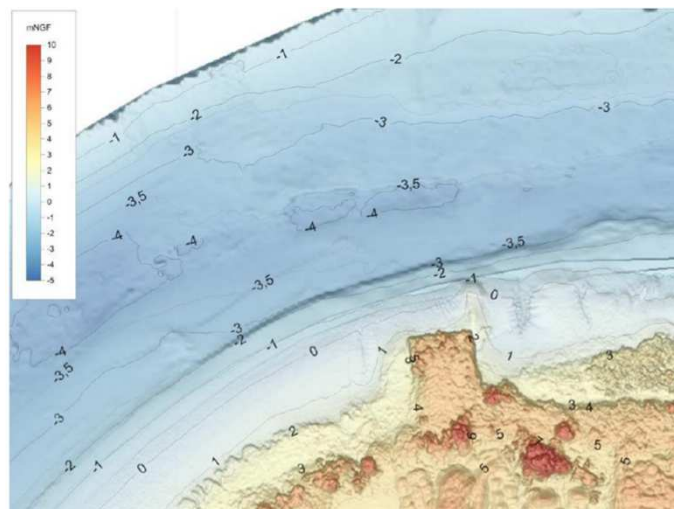

PROJET D'APPONTEMENT

Données étude APS Ingérop, 2021

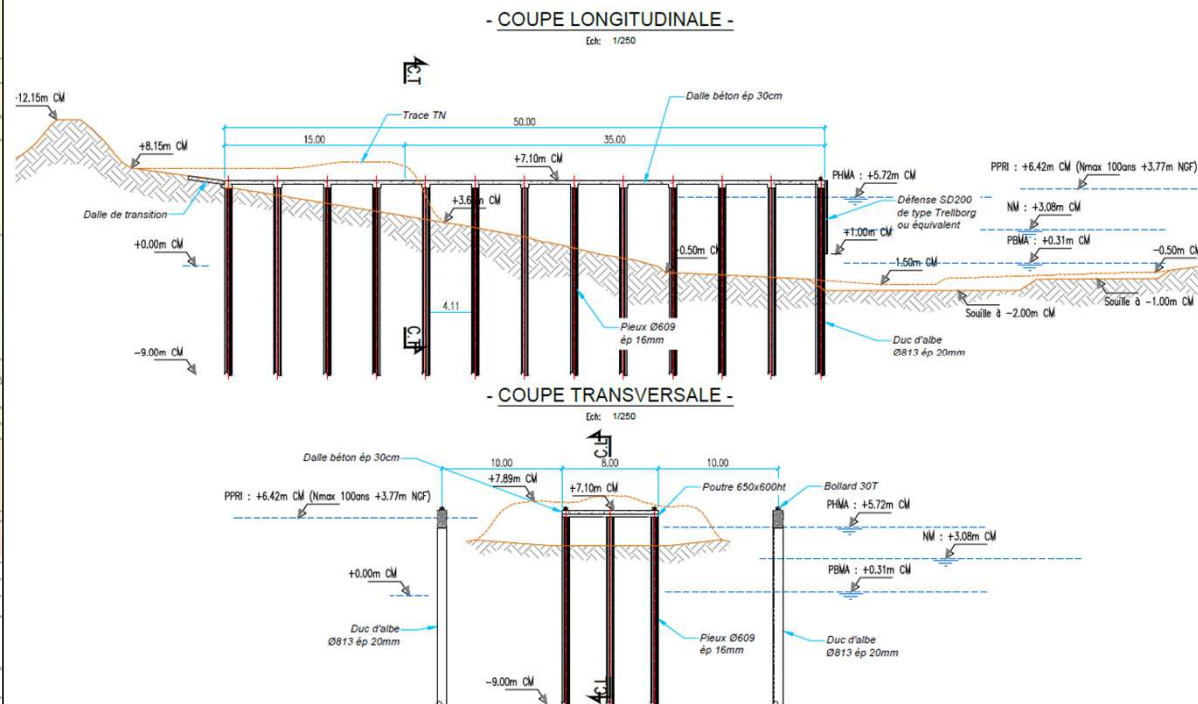
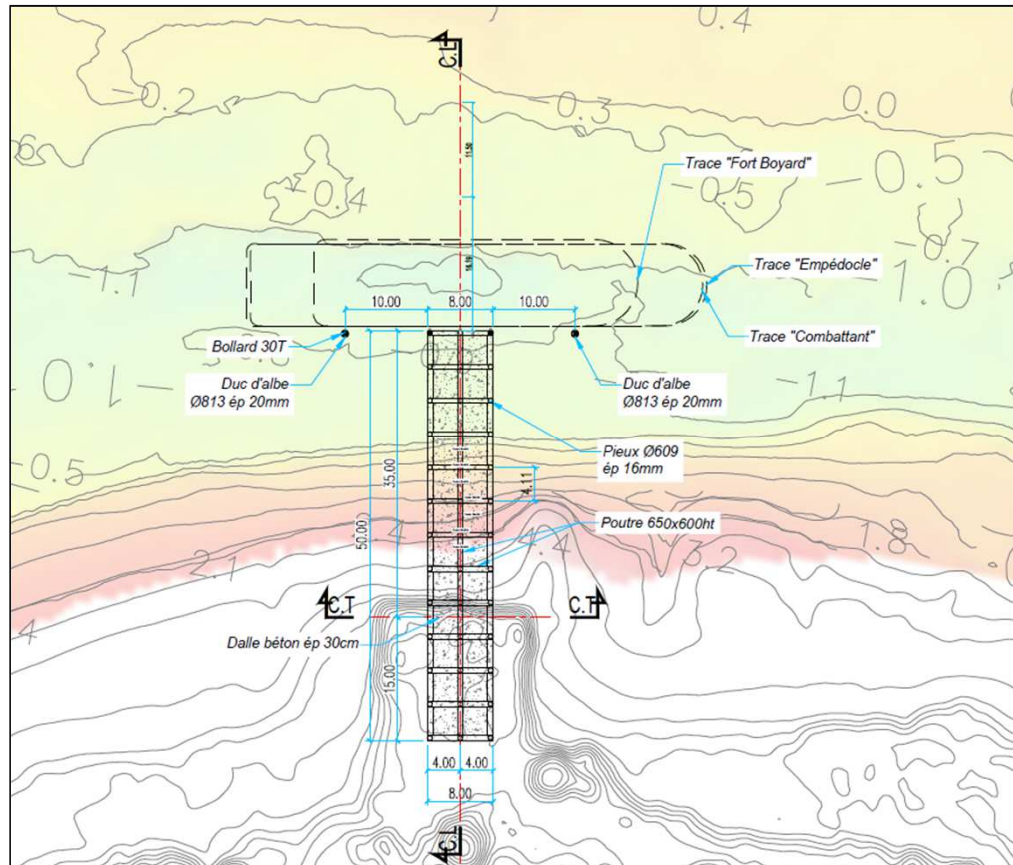

05.

ANNEXE 5. ABORDS DU PROJET

—

SITE DE DRAGAGE – LORIENT CENTRE

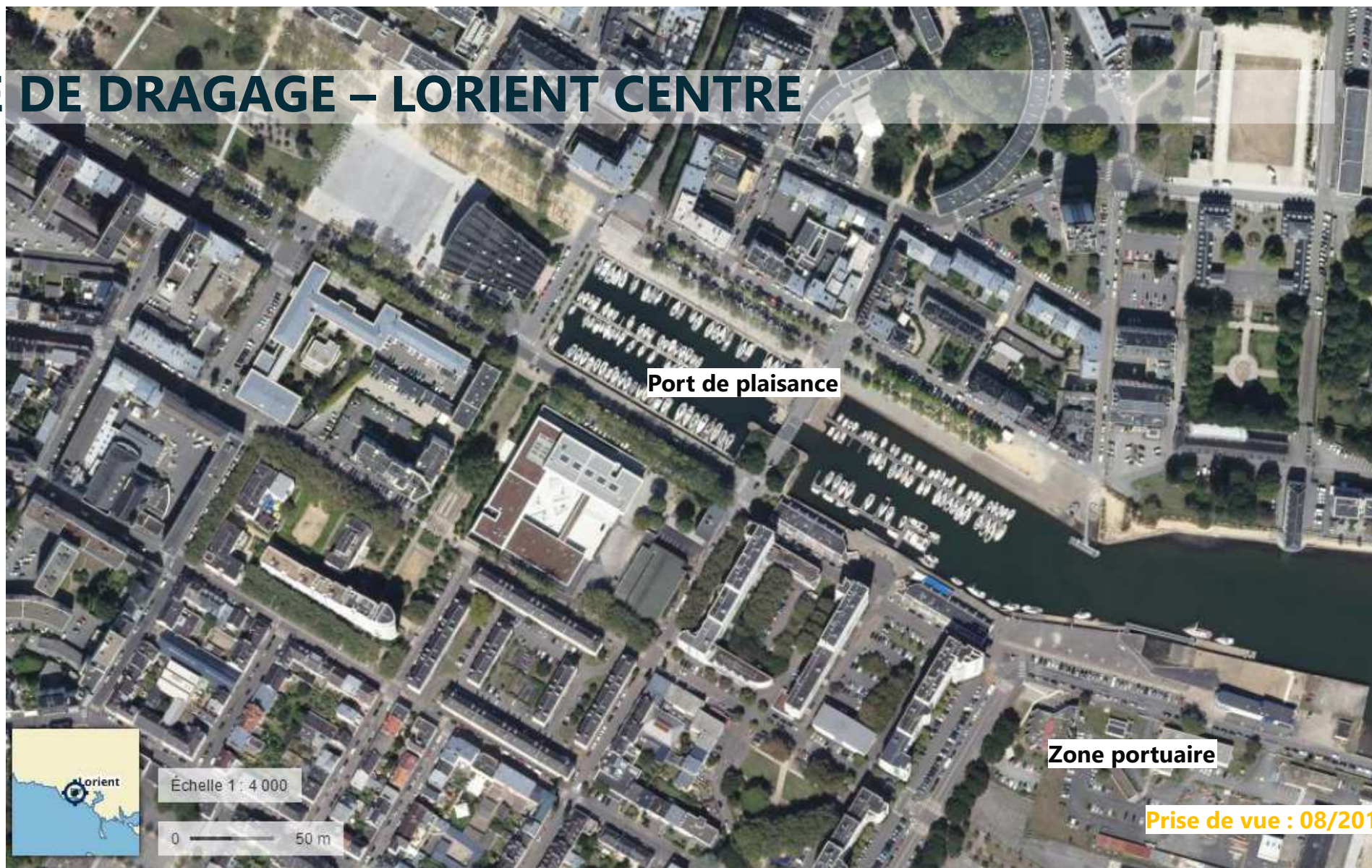

SITE DE DRAGAGE – LORIENT CENTRE



SITE DE DRAGAGE – LORIENT LA BASE

Ter

Zone portuaire - Keroman

Port – Pôle course au large

Ancienne base sous-marins

Échelle 1 : 4 000

0 50 m

Prise de vue : 08/2019

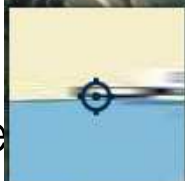

SITE DE DRAGAGE – PORT DE KERNÉVEL – LARMOR-PLAGE

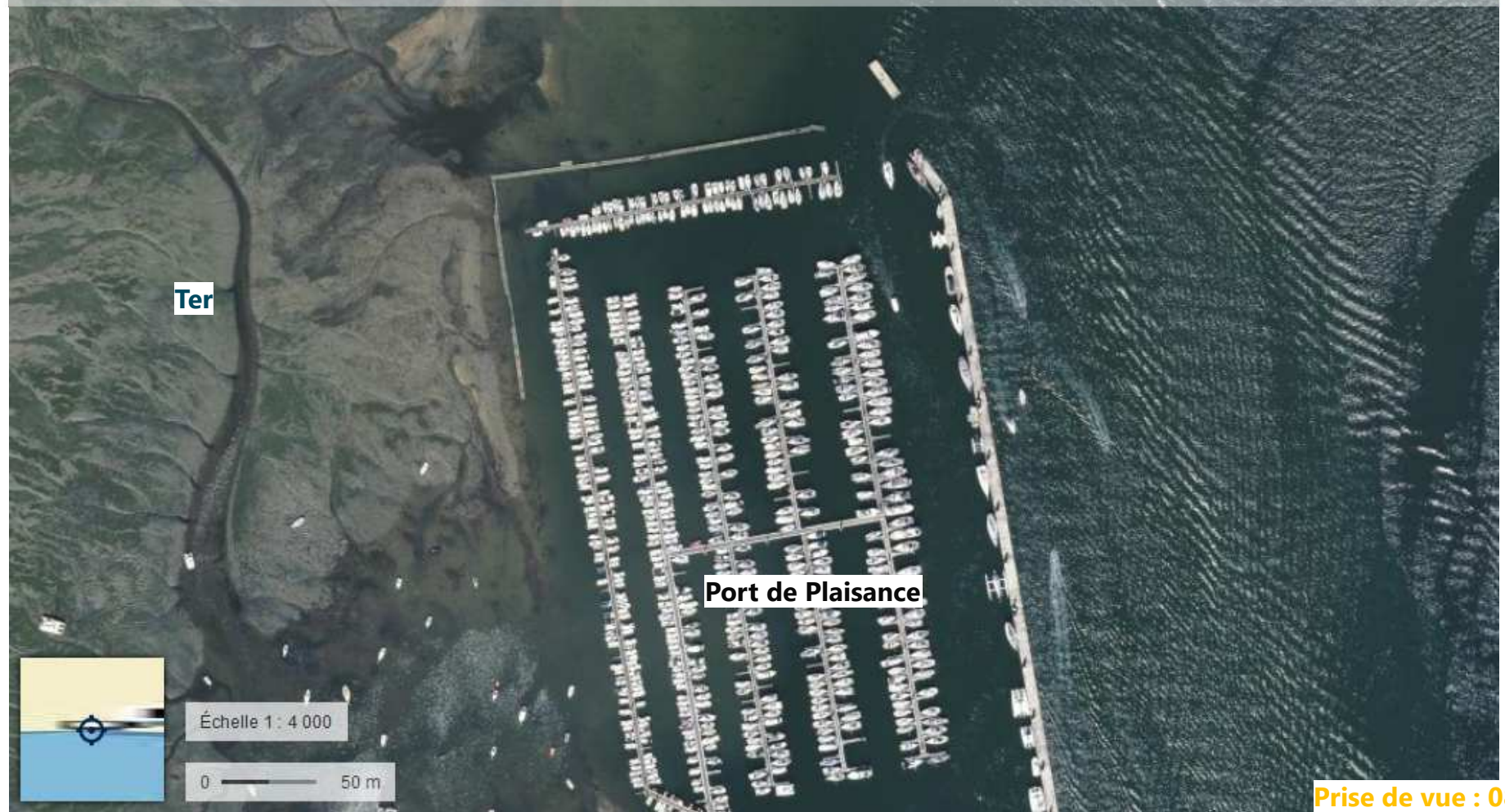

SITE DE DRAGAGE – PORT DE KERNÉVEL – LARMOR-PLAGE



SITE DE DRAGAGE – PORT DE PORT-LOUIS



SITE DE DRAGAGE – PORT DE PORT-LOUIS

Port de Plaisance

< - Citadelle

Échelle 1 : 4 000

0 50 m

Prise de vue : 08/2019

MEK

SITE DE DRAGAGE – SITE DE LA BECQUERIE

Chantier naval

Blavet

Appontement La Becquerie

Actuel CET de La Becquerie

STEP

Échelle 1 : 4 000

0 50 m

RN165

Prise de vue : 08/2019

06.

ANNEXE 6. LOCALISATION DU PROJET ET DES SITES NATURA 2000 À PROXIMITÉ

—

