Communiqué de presse
16 décembre 2022

Installation de 2 nouveaux mâts monumentaux pour le futur éclairage de Lorient La Base

Afin de garantir la sécurité et le confort de tous mais aussi de mettre en valeur le patrimoine exceptionnel du site, Lorient Agglomération souhaite rénover et moderniser l'éclairage de Lorient La Base en respectant le principe de sobriété énergétique. L'installation de 2 mâts totems ce jour est la 1ère opération d'un projet d'envergure.

Le site de Lorient La Base accueille chaque année près de 250 000 visiteurs, comptabilise 120 entreprises, 1 millier d'emplois, plus de 100 skippers, 15 teams internationaux et regroupe différents espaces muséographiques dont la Cité de la Voile Eric Tabarly ainsi qu'une salle de musiques actuelles Hydrophone. Lorient Agglomération, propriétaire du site, va réaliser des aménagements pour requalifier l'éclairage de ce lieu chargé d'histoire mais aussi l'adapter à sa fréquentation exponentielle et ses activités plurielles.

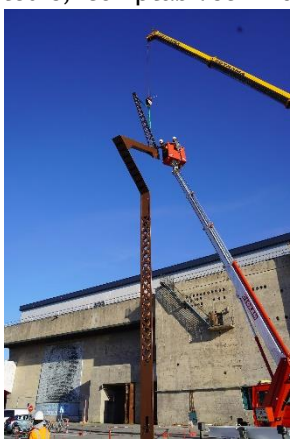

Ces aménagements prévus viseront l'harmonisation de l'éclairage fonctionnel et sécuritaire ainsi que le remplacement des sources énergivores conformément au Plan de résilience de Lorient Agglomération. Ils porteront également sur la création d'un éclairage artistique afin de mettre en valeur la richesse architecturale du site.

Dans le cadre de ce projet, la pose de 2 mâts d'une hauteur de près de 18 mètres face au K2 a eu lieu vendredi 16 décembre. Cette 1ère phase de travaux a mobilisé des moyens de levage importants. Les réglages seront réalisés d'ici la fin de l'année et pourraient se poursuivre au début de l'année 2023 en fonction des conditions météo. La mise en service de ces mâts d'éclairage pourrait intervenir avant la fin du mois de janvier 2023.

Quelques caractéristiques du projet

- Montant global des travaux : 295 k€
- Travaux réalisés par l'entreprise SPIE CityNetworks basée à Ploemeur
- Les 2 mâts totems ont été fabriqués par l'entreprise TMC située en Loire Atlantique
- L'installation a été conçue en partenariat avec Virginie Voué, conceptrice lumière et gérante de l'entreprise Luminescence implantée à Rochefort-sur-Loire

Contact presse Lorient Agglomération :
Myriam Breton-Robin - 02 90 74 73 68 – 06 01 19 30 08 mbretonrobin@agglo-lorient.fr
https://www.lorient-agglo.bzh/actualites/espace-presse/